



(1 / 1)

납세증명서

발급번호	2819-123-5312-648		처리기간	즉시(단, 해외이주용 10일)			
납세자 인적사항	상호(법인명)	주식회사 대양플라텍	사업자등록번호	311-81-11352			
	성명(대표자)	김동후	주민등록번호				
	주소(본점)	충청남도 당진시 합덕읍 농공단지길 24					
증명서의 사용목적	<input type="checkbox"/> 대금수령 <input type="checkbox"/> 해외이주 (이주번호 제 호, 이주확인일 년 월 일) <input checked="" type="checkbox"/> 기 타						
증명서의 유효기간	유효기간	2019년 5월 1일					
	유효기간을 정한 사유	<input checked="" type="checkbox"/> 「국세징수법 시행령」 제7조1항 <input type="checkbox"/> 기 타 (사유:)					
징수유예 또는 채납처분 유예의 내역 (단위 : 원)	유예종류	유 예 기 간	과세기간	세 목	납부기한	세 액	가 산 금
		해	당	없	음		
물적납세의무 채납내역 (단위 : 원)	위탁자	과세기간	세 목	납부기한	세 액	가 산 금	
		해	당	없	음		

「국세징수법」 제6조 및 같은 법 시행령 제6조에 따라 발급일 현재 위의 징수유예액, 채납처분유예액 또는 「부가가치세법」 제3조의2에 따른 수탁자의 물적납세의무와 관련된 채납액을 제외하고는 다른 채납액이 없음을 증명합니다.

접수번호	501378925608
담당부서	민원봉사실
담당자	전영신
연락처	041-330-5222

2019년 4월 1일

예산세무서장

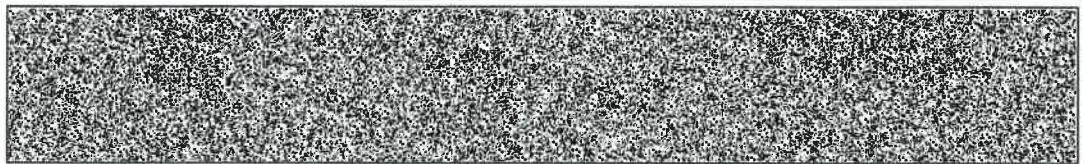

* 본 증명의 위·변조 여부는 발급일로부터 90일 이내 「국세청 홈택스(www.hometax.go.kr) 또는 모바일 홈택스 > 민원증명(증명발급) > 민원증명 원본확인」에서 발급번호로 확인, 또는 문서 하단의 바코드로 확인이 가능합니다. (공문서를 위·변조하거나 행사한 자는 10년 이하의 징역에 처할 수 있습니다.)

* 본 증명은 홈택스(www.hometax.go.kr)에서 대민 온라인 서비스를 통해 발급된 증명서입니다.



지방세 납세증명(신청)서
Local Tax Payment Certificate(Application)

(1/1)

발급번호 Issuance Number	020053	접수일시 Time and Date of receipt	2019-04-01 16:05	처리기간 Processing Period	즉시 Immediately
-------------------------	--------	----------------------------------	------------------	---------------------------	-------------------

납세자 Taxpayer	성명(법인명) Name(Name of Corporation)	주민(법인 · 외국인)등록번호 Resident(Corporation · Foreign)Registration Number				
	대양플라텍	110111-1535280				
	주소(영업소) Address(Business Office)	충청남도 당진시 합덕읍 농공단지길 24				
	전화번호(휴대전화) Phone number(Cellular phone number)	041-363-1251				

증명서의 사용 목적 Purpose of Certificate	대금수령 [] Receipt of payment	대금 지급자 Payer				
	해외이주 [] Emigration	이주번호 Emigration No.	해외이주 신고일 Date of the Report	년 yyyy	월 mm	일 dd
	부동산 신탁등기 [] Registration for real estate trust	신탁 부동산의 표시 (소재지, 건물명칭 및 번호) Information of real estate trust (Location, Building name and number)				
	그 밖의 목적 [V] Others	입찰 외				

증명서 신청부수 Copies of Certificate Needed	5 부 Copy(Copies)
--	---------------------

「지방세징수법」 제5조 및 같은 법 시행령 제6조제1항에 따라 발급일 현재 징수유예등 또는 체납처분유예액을 제외하고는 다른 체납액이 없음을 증명하여 주시기 바랍니다.

I request to certify that I have no delinquent taxes except for the above-mentioned suspension of tax collection or suspension of disposition of delinquent tax as of the issued date of this certificate, in accordance with the provision of the Article 5 of Collection Act for Local Taxes and Article 6(1) of the Enforcement Decree of Collection Act for Local Taxes.

2019 년(yyyy) 04 월(mm) 01 일(dd)

신청인(납세자) 대양플라텍
Applicant(Taxpayer)

(서명 또는 인)
(Signature or Stamp)

징수유예등 또는 체납처분유예의 명세		Suspension of Tax Collection or Suspension of Disposition of Delinquent Tax				
유예종류 Type of taxes suspended	유예기간 Period of taxes suspended	과세연도 Tax Year	세 목 Tax items	납부기한 Due date for payment	지방세 Tax Amount	가산금 Penalties

- 해당 사항 없음(None) -

「지방세징수법」 제5조 및 같은 법 시행령 제6조제2항에 따라 발급일 현재 위의 징수유예등 또는 체납처분유예액을 제외하고는 다른 체납액이 없음을 증명합니다.

I hereby certify that I have no delinquent taxes except for the above-mentioned suspension of tax collection or suspension of disposition of delinquent tax as of the issued date on this certificate, in accordance with the provision of the Article 5 of Collection Act for Local Taxes and Article 6(2) of the Enforcement Decree of Collection Act for Local Taxes.

1. 증명서 유효기간: 2019 년(yyyy) 05 월(mm) 01 일(dd)

Period of Validity

2. 유효기간을 정한 사유: 지방세징수법 시행령 제 7조(납세증명서의 유효기간)

Reason for determining the validity date



2019 년(yyyy) 04 월(mm) 01 일(dd)

충청남도 당진시장
THE MAYOR OF DANGJIN

(직인)

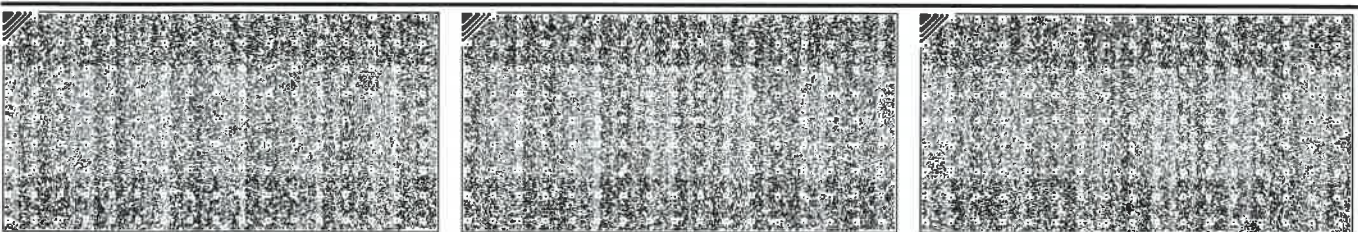

◆본 증명서는 인터넷으로 발급되었으며, 정부24(gov.kr)의 인터넷발급문서진위확인 메뉴를 통해 위·변조 여부를 확인할 수 있습니다. (발급일로부터 90일까지) 또한 문서하단의 바코드로도 진위확인(정부24 앱 또는 스캐너용 문서확인프로그램)을 하실 수 있습니다.